哇！历史原来是这样

货币简史

狐狸家 编著

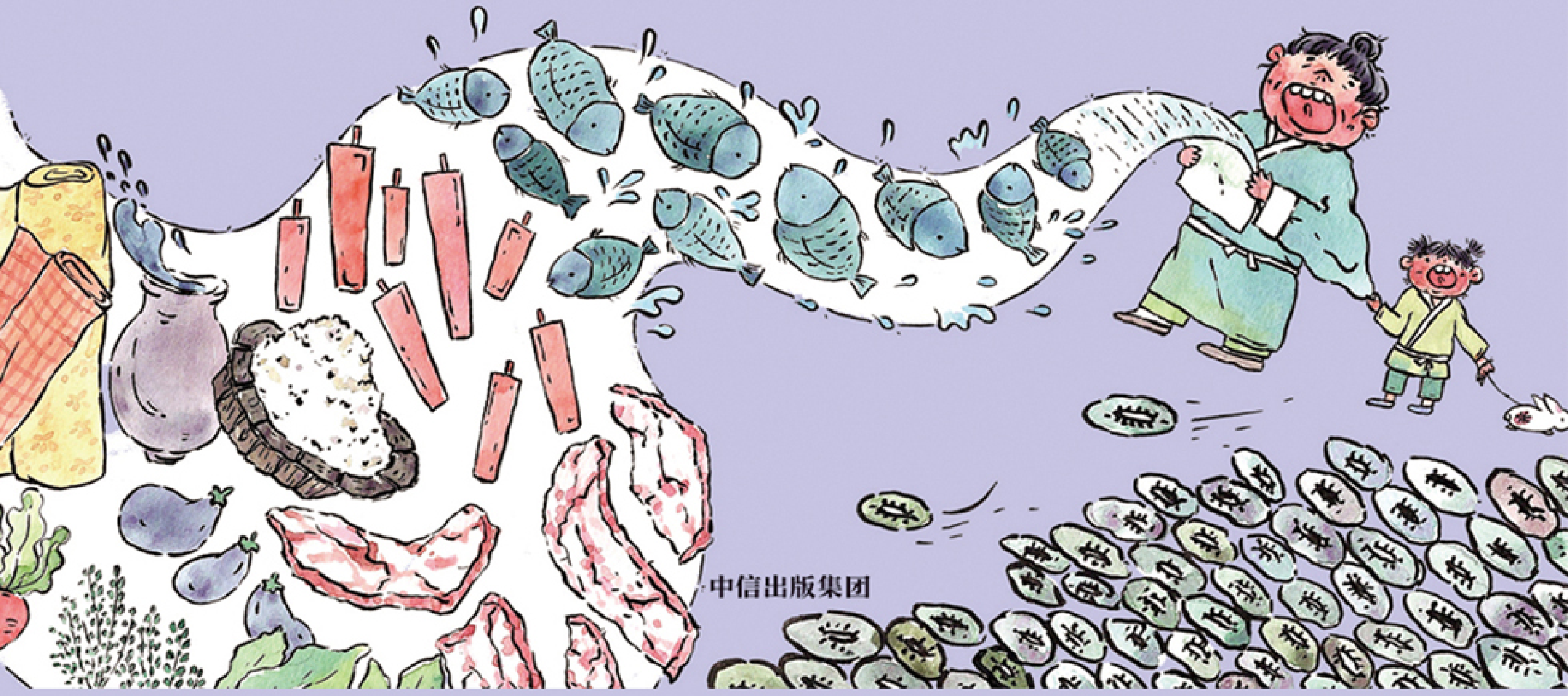

中信出版集团

版权信息

书名:哇！历史原来是这样.货币简史

作者:狐狸家

ISBN:9787521703351

中信出版集团制作发行

版权所有•侵权必究

哇！历史原来是这样.货币简史

我们几乎每天都要买东西，可是，你知道吗，远古时代是没有货币的，人们以物换物，别提多麻烦了！

后来，聪明的人们开始使用海贝作为一般等价物，这就是最早的货币。

每个地方的钱币不一样，统一起来会不会更方便呢?

再后来，又出现了纸币、电子货币......买东西变得越来越方便。

哇，历史原来是这样啊！宝宝每天攒点儿零用钱，试着去商店自己买东西吧！

在远古时代，世界上是没有货币的。

没有货币，那怎么买东西呢？

有人想用两只羊换一头牛，同样，他也可以用两只羊换三垛谷子。这叫物物交换。

可有牛的人说：“我不需要羊，我想要三垛谷子。”

于是，有羊的人去找种谷子的人，但是又被拒绝了！原来啊，种谷子的人想要八筐鱼。

可要是有鱼的人也不想要羊呢?

不行，不行，这换来换去的，什么时候是个头儿哇?

后来，人们想了一个办法，用海里的贝壳来交换别的物品。因为海贝不容易破损，方便携带，而且还是漂亮的工艺品。

这就是最早的货币。

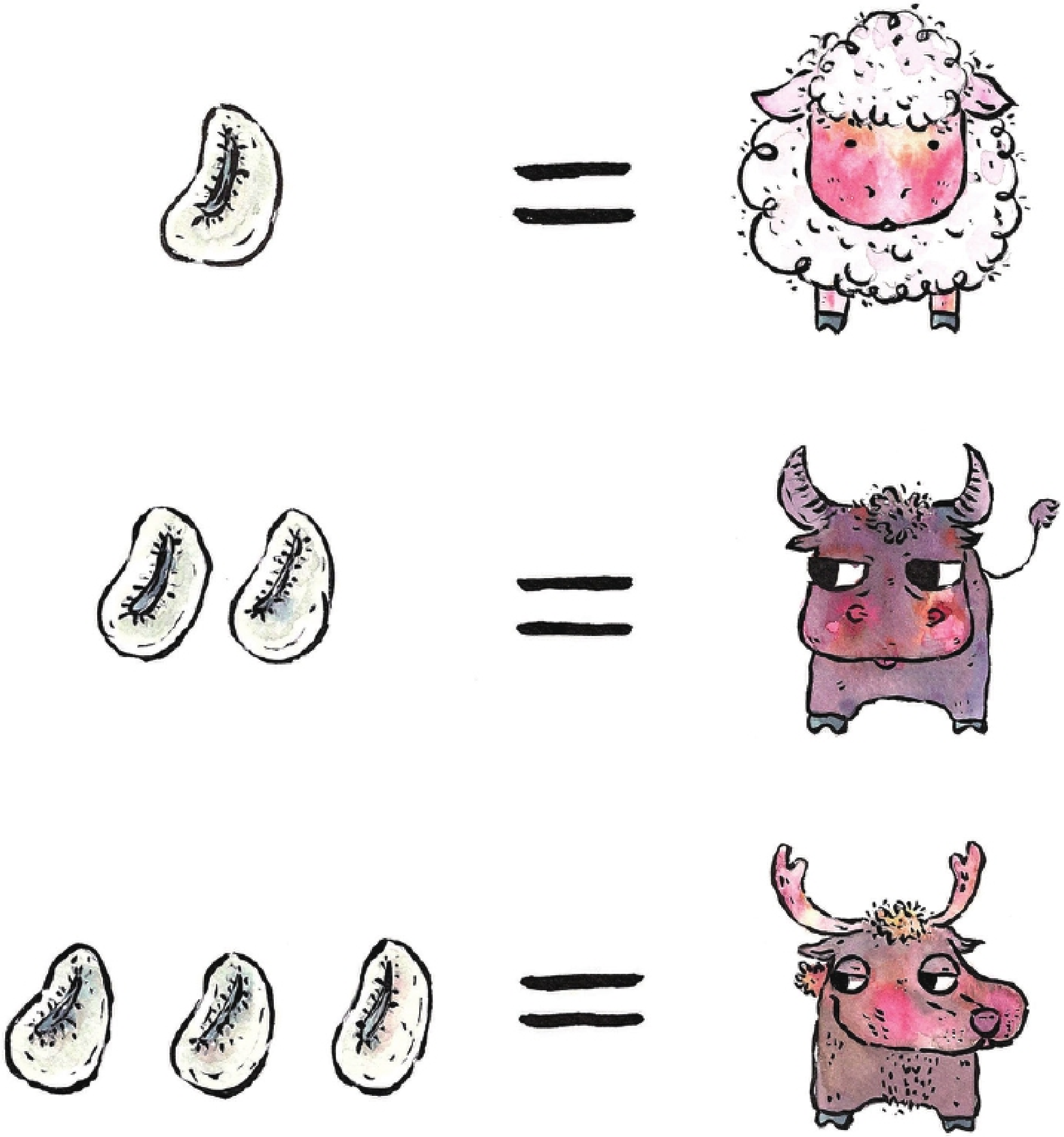

可是，需要交换的东西越来越多，海里的贝壳很快就不够用啦！

人们想到了锻造，把青铜制成贝壳的样子。

铛铛铛！铁锤子敲出一堆一堆的铜贝，这样就可以用来买卖更多的东西了。这也是世界上最早的金属货币。

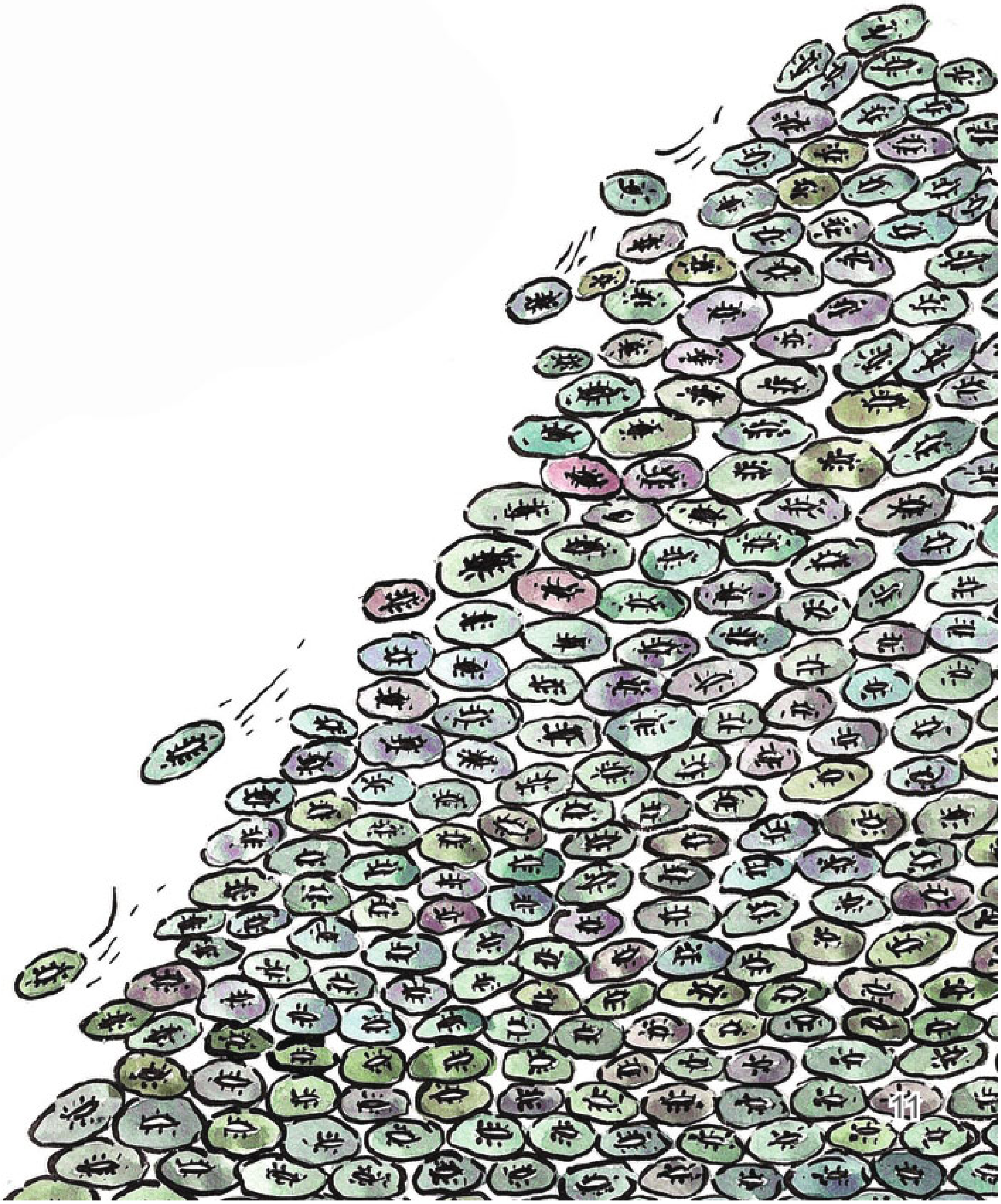

渐渐地，铜贝出现了各种奇奇怪怪的模样。每个国家的钱币都不一样，大小不一样，形状也各不相同。

齐　　秦　　楚

齐王：“我们国家的钱最大！”

秦王：“我们国家的钱最圆！”

楚王：“我们国家的钱最好看！”

赵王：“我们国家的钱有气派！”

魏王：“我们国家的钱更气派！”

燕王：“我们国家的钱最气派！”

韩王：“我们国家的钱最最气派！”

各国钱币不同，做生意的商人可就头痛了！每次远行都要换各式各样的钱，不仅麻烦，驮钱的毛驴都累趴下了。

最后，秦国的王不耐烦了：“真是费事，还是我出马，把你们这些国家都收了吧！”

这位威猛的王统一了六国，也统一了货币。

他的名字叫嬴政，也就是秦始皇。

秦始皇统一全国的货币叫“半两钱”，是长这个样子的。

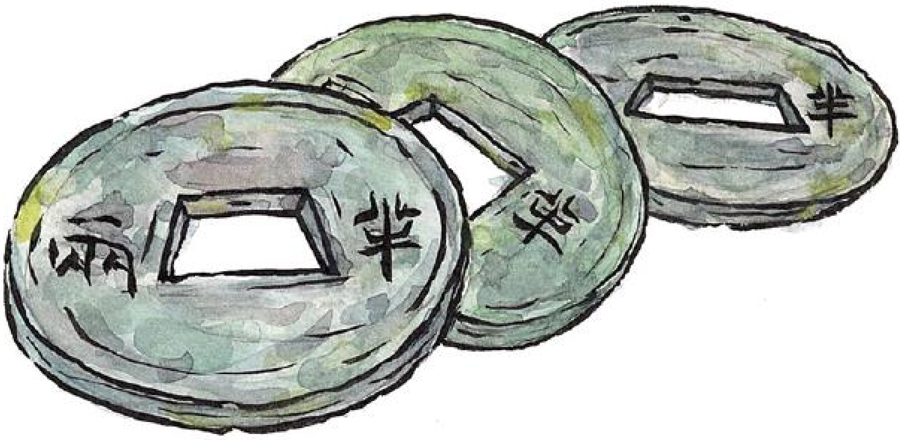

钱币能买很多很多的东西，成为财富的象征。

富人变得越来越富有，穷人却连饭都吃不饱。

货币的出现，使买东西和卖东西变得越来越方便，于是完备的集市出现了。

人们在固定的时间到集市上买卖东西，被称为“赶集”。

但是，金属货币太重了。逢年过节大采购，背上钱袋子，把人累得满头大汗！

“好沉哪，背不动啦！”

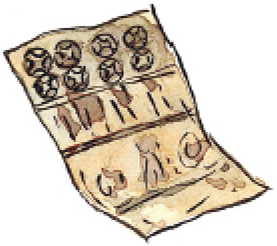

为了买卖方便，人们又有了新发明。我们国家最早的纸币-交子在北宋时期诞生了。在一张特制的纸上写上数字，就能代表有多少钱了，所以，这样一张纸币有时能买好多东西。

我们今天使用的人民币就是这种纸币。

现在，我们出门连纸币都不用带了。钱变成了一串数字，在网络上流通，买东西更方便了。

我们可以刷银行卡买东西，也可以用手机支付。轻轻一扫码，就可以买下想要的东西啦！

“每天攒一点儿，我要把零用钱存起来！”

我们要养成节俭的好习惯，不能乱花钱哟。

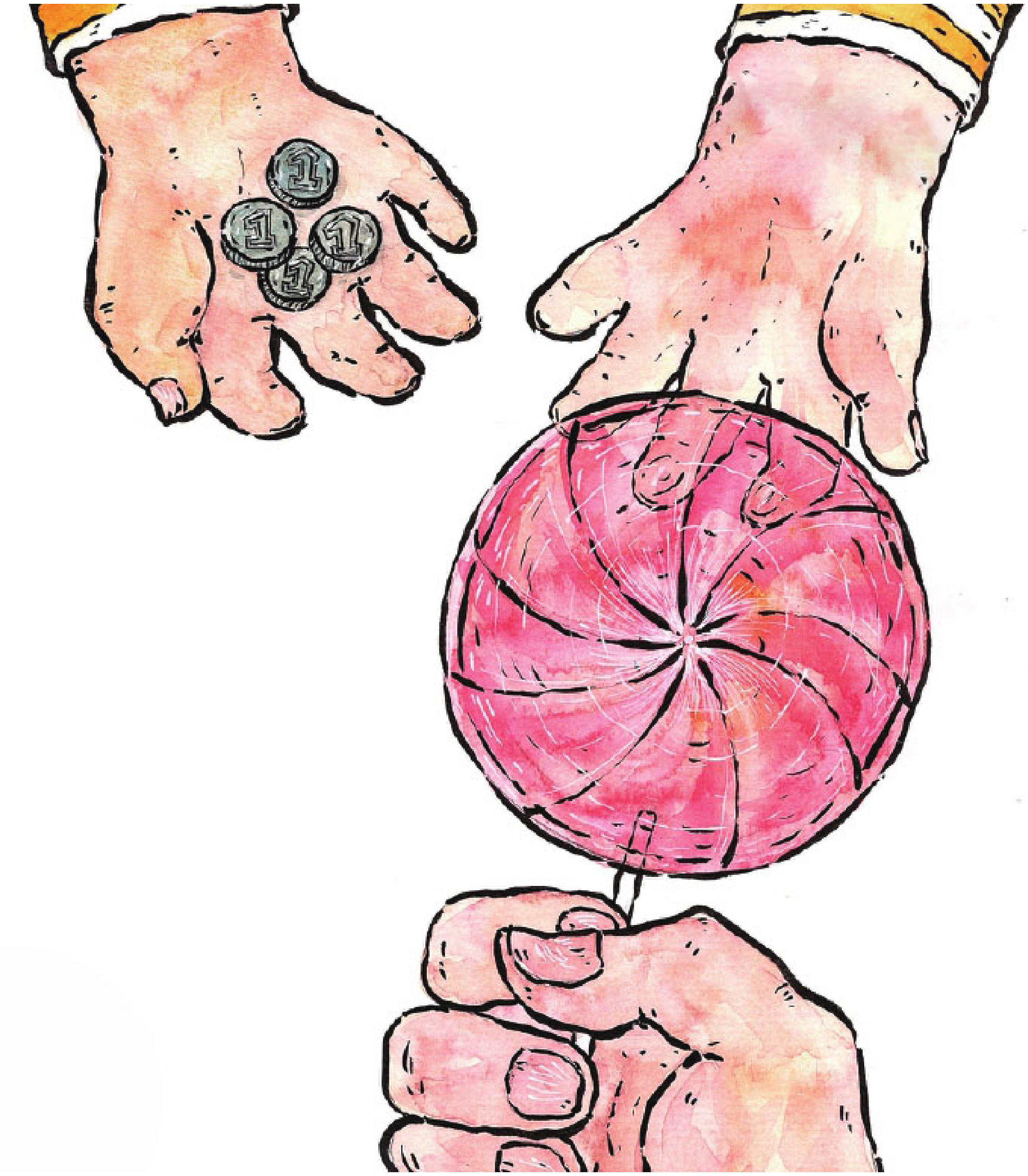

别忘了找零!

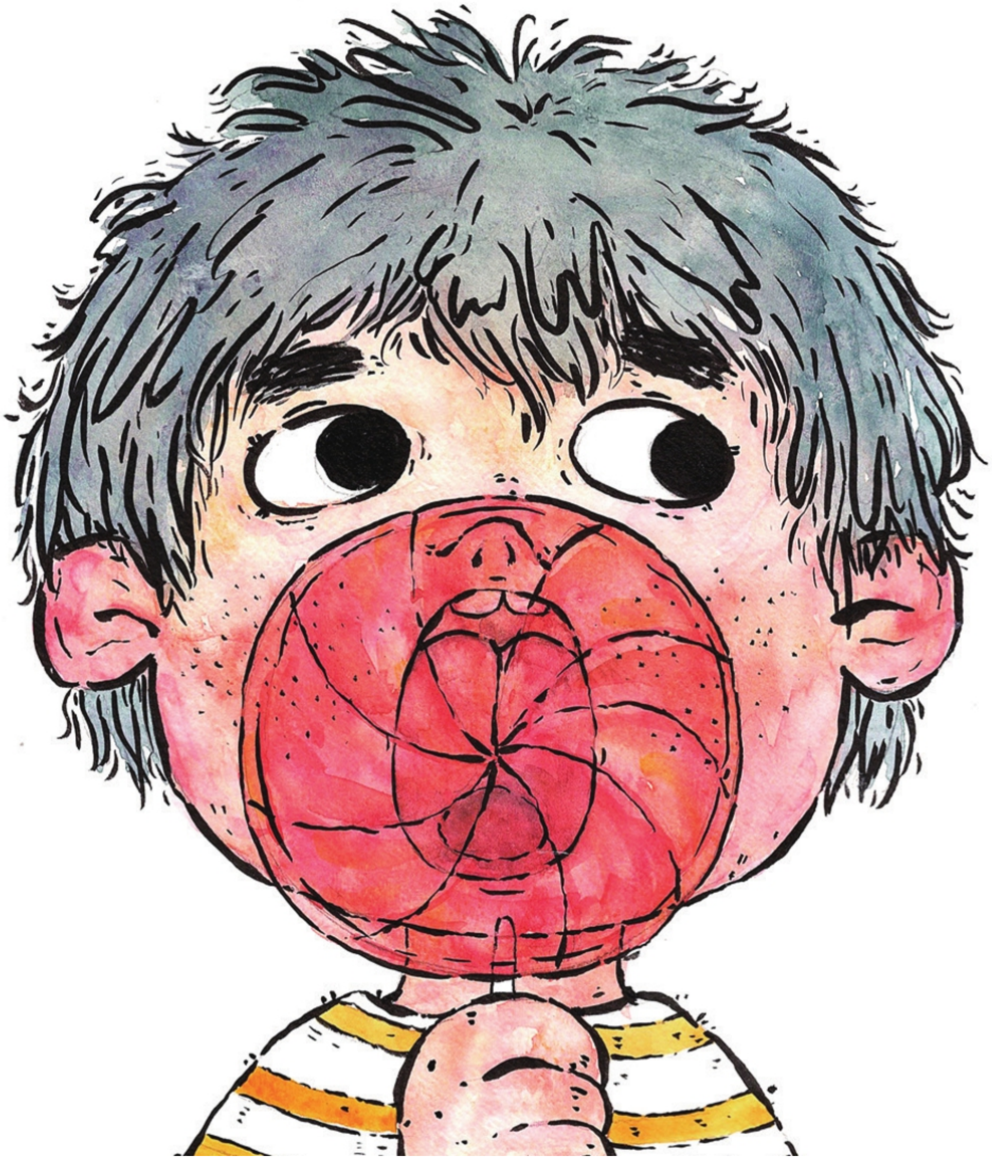

货币简史

以物易物 …… 自然货币 …… 金属货币 …… 纸币 …… 电子货币

以物易物

等价交换原则

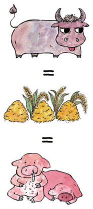

自然货币

海贝

金属货币

铜贝 ➡ 半两钱（秦始皇统一货币）

纸币

交子（北宋时出现） ➡ 人民币

电子货币
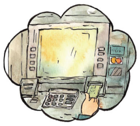
银行卡等等